

Agenda

Parte 1 – Panorama Geral

Parte 2 – Detalhamento das Linhas e Ação

Parte 3 – Produtos e Serviços por Coordenação



OBSERVATÓRIO SISTEMA FIEP



AUTO APRESENTAÇÃO

Graduação em Design Industrial pela Fundação Mineira de Arte Aleijadinho, Minas Gerais, em 1993.

Mestrado em Sciences de l'Homme et Technologie pela UTC, França, em 1997.

Doutorado em Sciences Mécaniques pour l'Ingénieur pela UTC, França, em 2001.

Desde 2004, ocupa a função de Gerente Executiva do Observatório do Sistema Federação das Indústrias do Estado do Paraná. Onde, com uma equipe de pesquisadores, conduz um amplo portfólio de projetos de prospectiva e desenvolvimento regional em temas relevantes e estratégicos para o desenvolvimento industrial sustentável. Com enfoques tecnológicos, organizacionais, territoriais, setoriais ou temáticos, os projetos e pesquisas são realizados em estados do Brasil e na América Latina.

Em maio de 2023, assumiu a Reitoria do UNISENAI, Centro Universitário do Senai do Paraná, com o desafio de transformar o ensino superior do Senai do Paraná em uma referência nacional.

≡ missão

“ Servir e fortalecer a indústria para melhorar a vida das pessoas. ”



≡ visão

“ Ser referência em soluções para o desenvolvimento sustentável da indústria. ”



≡ propósito

Observatório Sistema Fiep

“ Inspirar e construir futuros sustentáveis. ”

Somos íntegros

Agimos de maneira íntegra, ética, transparente e responsável na condução dos negócios e relações que estabelecemos com todos os nossos interlocutores.

geramos resultados para a indústria

Somos comprometidos em realizar entregas de valor e de impacto para as indústrias.

promovemos autonomia com responsabilidade

Todos os colaboradores são responsáveis por construir nossos produtos, serviços, cultura e legado. Tomamos decisões e assumimos responsabilidade por eles.

valorizamos as pessoas

Tratamos as pessoas com dignidade e confiança.

Buscamos a escuta e a comunicação assertiva, honesta e inclusiva, de forma a alcançar as melhores soluções para as pessoas, organização e indústria.

Somos inovadores

Olhamos cada tarefa, processo, produto e serviço em uma nova perspectiva e, se preciso, os reinventamos, para melhor atender ao desenvolvimento da indústria.

Somos sustentáveis

Nos preocupamos com a evolução da sociedade, usamos os recursos econômicos e ambientais com consciência e responsabilidade e disseminamos essa cultura para indústrias e sociedade.





O QUE SOMOS

“

**Equipe de
composição e orçamento misto**
Fiep, Sesi, Senai
**que atua com atendimento
interno e externo.**

”

Marcos históricos

2003

Planejamento
Estratégico

*Visão de Futuro:
Desenvolvimento
Industrial
Sustentável*

2004

Criação do
Observatório
Sistema Fiep

*Pensamento de
longo prazo para
o planejamento
da indústria e
sociedade.*

2018

Assessoria
Econômica

*Incorporação da
Gerência de
Economia,
Fomento e
Desenvolvimento*

2021

Ativo institucional
na estrutura da CNI

 **Observatório
Nacional da
Indústria**

*Incorporação das áreas de
Inteligência de Mercado,
Parcerias Institucionais e
Relações Internacionais*

2023

 **Rede de
Observatórios**
Sistema Indústria



O QUE FAZEMOS

“

Fornecemos
subsídios informacionais,
suporte metodológico e digital
e vivências em processos de inteligência,
para apoiar a tomada de decisão
de stakeholders internos e externos.

”



QUEM ATENDEMOS

SEGMENTOS DE CLIENTES



- **VENDA DE SERVIÇOS**
- **INVESTIMENTO DE SERVIÇOS**

SEGMENTOS DE CLIENTES



Indústria



CcC H2 - RAIZEN



**ESTUDO DE MERCADO
GPCQ**

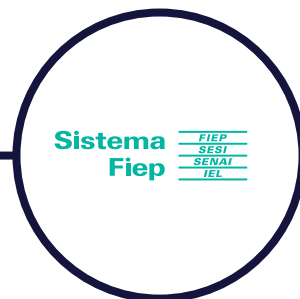

Sistema Fiep



**ABAL
VENDA DE SERVIÇOS**



**INVESTIMENTO DE
SERVIÇOS**

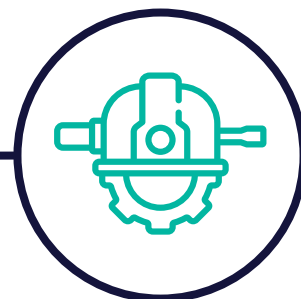

**Instituições de
representação
industrial**



**ABAL
VENDA DE SERVIÇOS**



**SESI - DN
VENDA DE SERVIÇOS**



Governo



**FUND ARAUCÁRIA
VENDA DE SERVIÇOS**



**SESP
MAPA TECNOLÓGICO**



**Instituições não
governamentais**



**GOOGLE-ICLEI
VENDA DE SERVIÇOS**



**ESTUDO DE EDUCAÇÃO
JP MORGAN**
**OBSERVATÓRIO
SISTEMA FIEP**

Sistema Fiep
FIEP
SESI
SENAI
IEL



COMPOSIÇÃO DE RECEITA



FONTES DE RECEITA



PROPOSTA DE VALOR

DECISÃO INTELIGENTE PARA
FUTUROS SUSTENTÁVEIS

DECLINAÇÃO POR SEGMENTO DE CLIENTE

SEGMENTO DE CLIENTE	PROPOSTA DE VALOR
 Indústria	Decisão inteligente para negócios competitivos e sustentáveis.
 Sistema Fiep	Fiep: Decisão inteligente para uma indústria competitiva e sustentável. Senai, Sesi, IEL PR: Decisão inteligente para negócios competitivos e sustentáveis.
 Instituições de Representação industrial	CNI, Federações, Sindicatos e Associações: Decisão inteligente para uma indústria competitiva e sustentável. Senai, Sesi, IEL (DRs): Decisão inteligente para negócios competitivos e sustentáveis.
 Governo	Decisão inteligente para indução de futuros sustentáveis.
 Instituições não governamentais	Decisão inteligente para indução do desenvolvimento.

COMO ATUAMOS?



para
INSPIRAR E CONSTRUIR
FUTUROS SUSTENTÁVEIS



ATUAÇÃO

LINHAS DE ATUAÇÃO



*Assessoria e Inteligência
Econômicas*



*Planejamento
Prospectivo*



*Inteligência
Estratégica*



*Design
Estratégico*



Internacionalização

ATUAÇÃO GEOGRÁFICA COM PARCEIROS GLOBAIS



ABRANGÊNCIA GEOGRÁFICA DE ATENDIMENTO NO BRASIL



PARCEIROS



PARCERIAS INTERNACIONAIS



Fundación **OPTI**



le cnam



EUROPEAN INSTITUTE
FOR CREATIVE STRATEGIES
& INNOVATION



ATENDIMENTOS SISTEMA INDÚSTRIA



ACRE



PARAÍBA



PERNAMBUCO



RIO GRANDE DO NORTE



BAHIA



CEARÁ



MATO GROSSO



GOIÁS



RIO GRANDE DO SUL



SANTA CATARINA



RIO DE JANEIRO



MINAS GERAIS



ESPÍRITO SANTO

OBSERVATÓRIO
SISTEMA FIEP

Sistema
Fiep



ESTRUTURA ORGANIZACIONAL

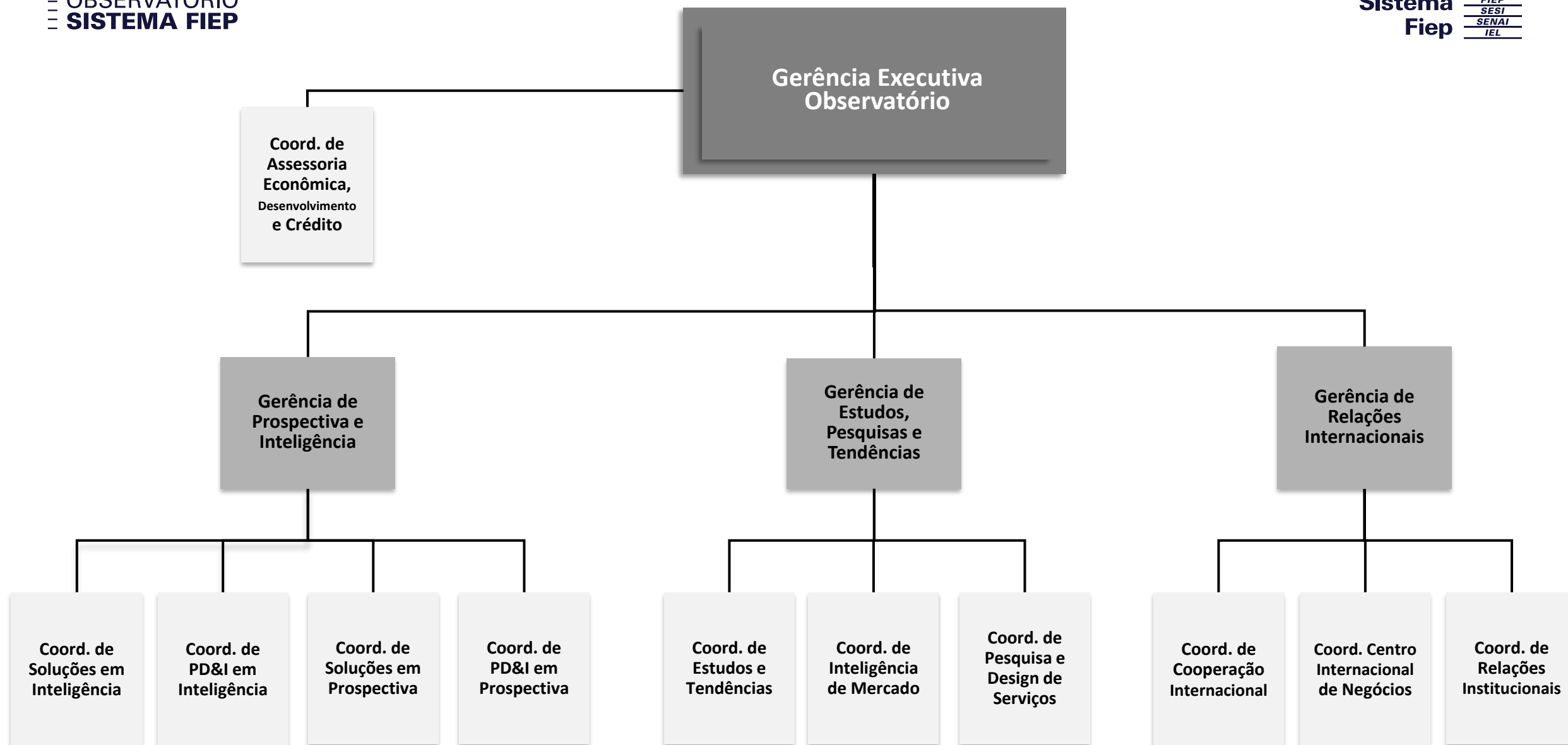

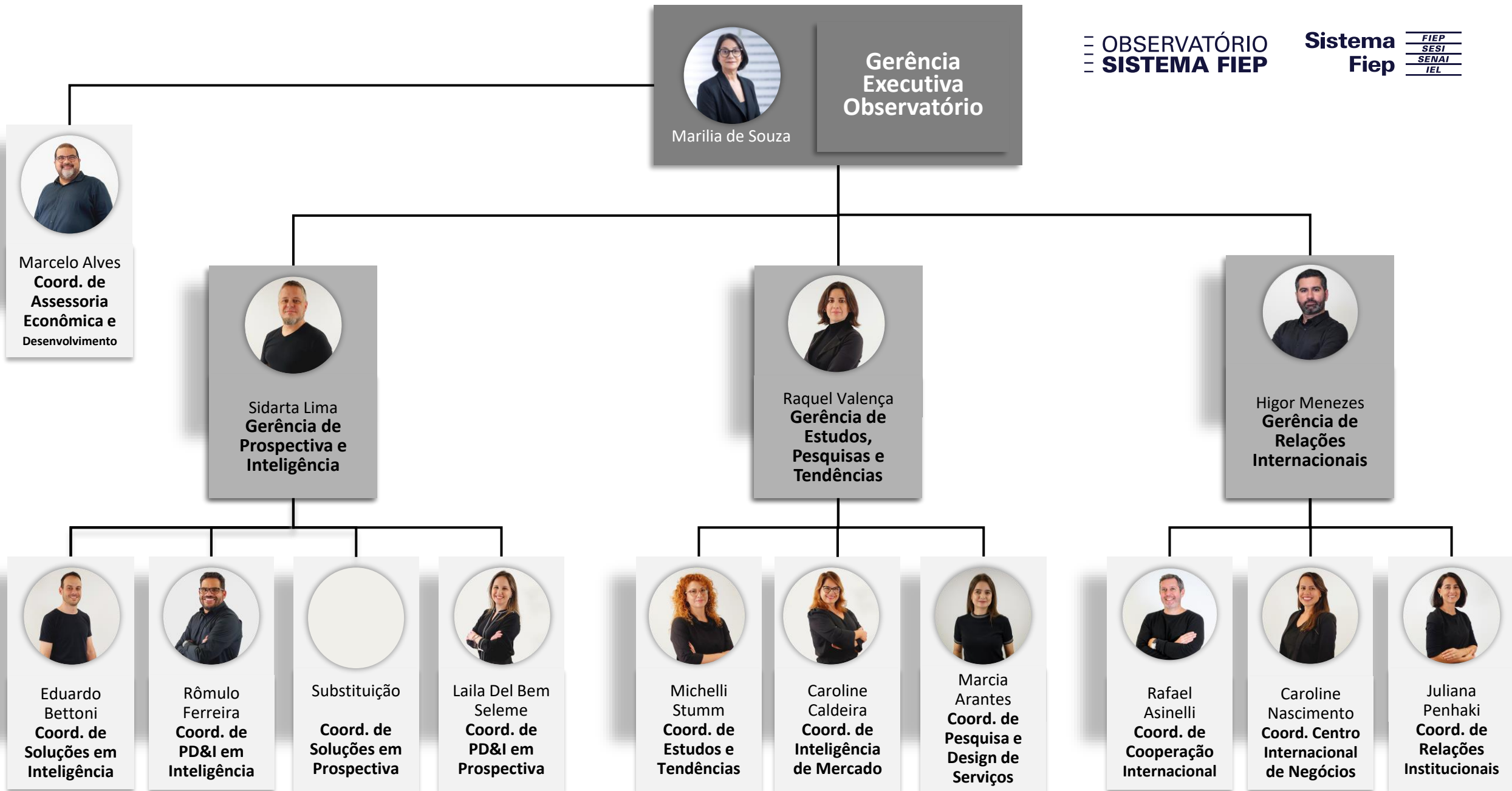

EQUIPE

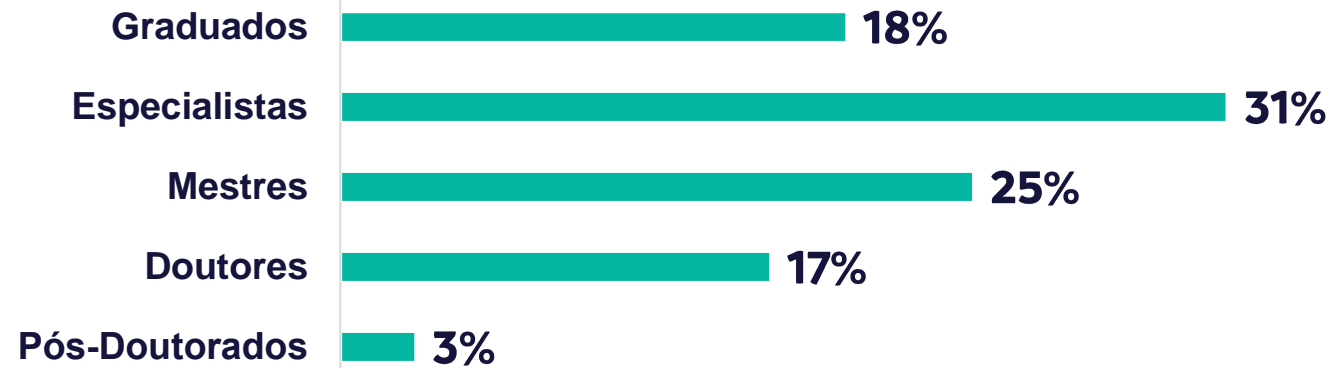
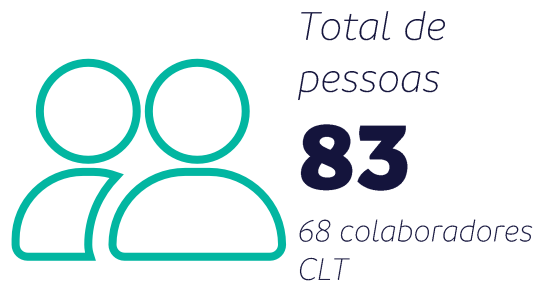

— DESCRITIVO DA — ESTRUTURA

Coordenação de Assessoria Econômica e de Crédito

Especializada em informações macroeconômicas, setoriais e industriais, trabalha na orientação e elaboração de informações econômicas para as áreas internas, comunicação e Sindicatos associados.

Conta com o **Núcleo de Acesso ao Crédito – NAC** que é a área do Sistema FIEP especializada em crédito produtivo que tem por missão apoiar o industrial paranaense no acesso a recursos financeiros. O NAC é o posto avançado do BNDES no estado e atende empresas paranaenses de todos os setores e portes.

Está implementando o **Núcleo de Crédito de Carbono – NCC**, para apoiar as indústrias paranaenses a entender esse novo mercado.

GERÊNCIA DE PROSPECTIVA E INTELIGÊNCIA

Desenvolve estudos, abordagens e soluções em prospectiva e inteligência de negócios, visando a competitividade da indústria, a prosperidade dos sindicatos e o fortalecimento do Sistema Fiep.

Coordenação de PDI em Inteligência

Realiza o desenvolvimento de novas soluções digitais em inteligência e prospectiva estratégica para clientes internos e externos, adotando rotinas sistematizadas de PDI no âmbito de sistemas computacionais e inteligência artificial.

Coordenação de Soluções em Inteligência

Implementa soluções de inteligência para clientes internos e externos, utilizando engenharia e ciência de dados em bases secundárias, para construção de relatórios e painéis de BI.

Coordenação de PDI em Prospectiva

Realiza o desenvolvimento de novos produtos e serviços em prospectiva, *foresight*, prospecção tecnológica e planejamento estratégico, construindo entregas de valor para a tomada de decisão de clientes internos e externos.

Coordenação de Soluções de Prospectiva

Implementa soluções em prospectiva, *foresight* e articulação estratégica, customizando metodologias e ferramentas para atendimento de demandas de clientes internos e externos.

GERÊNCIA DE ESTUDOS, PESQUISAS E TENDÊNCIAS

Desenvolve estudos e pesquisas em temáticas emergentes, mercadológicas e estratégicas para o Sistema Indústria e seus stakeholders, com olhar especializado em tendências, inteligência de mercado e design de serviços.

Coordenação de Estudos e Tendências

Desenvolve estudos, pesquisas e diagnósticos, bem como prospecção de tendências e tecnologias para a indústria, o Sistema Indústria e o mercado em geral, com o objetivo de gerar conhecimento, qualificar a tomada de decisão e alavancar a competitividade dos setores de atividade e áreas atendidos.

Coordenação de Inteligência de Mercado

Desenvolve e analisa informações de mercado relevantes para as áreas de negócio e corporativas do Sistemas Fiep, objetivando a construção de estratégias de oferta, a identificação de novas oportunidades de negócios e a geração de vantagem competitiva em busca dos resultados institucionais e do cumprimento da missão do Sistema Fiep.

Coordenação de Pesquisas e Design de Serviço

Realiza pesquisas primárias sobre temas estratégicos para o Sistema Indústria e o mercado em geral, e realiza atividades de design de serviços para o Sistema Fiep, contribuindo para a melhoria do posicionamento e alcance de metas dos serviços e negócios institucionais.



GERÊNCIA DE RELAÇÕES INTERNACIONAIS

Conduz as relações do Sistema Fiep com instituições e empresas estrangeiras com vistas a impulsionar o protagonismo e a relevância da indústria paranaense no cenário global. Atua em três vertentes: parcerias institucionais, transferência de tecnologia e inovação e internacionalização das indústrias.

Coordenação de Parcerias Institucionais

Gerencia e articula parcerias estratégicas, compromissos voluntários e projetos estabelecidos pelo Sistema Fiep, aproximando nossa atuação das agendas globais de desenvolvimento sustentável para contribuir com o crescimento econômico do país, além de incentivar o respeito às pessoas e ao meio ambiente.

Coordenação de Cooperação Internacional

Prospecta e articula parcerias com Instituições Estrangeiras, firmando acordos em Inovação, Tecnologia, Educação, Saúde e Segurança, além da prestação de serviço no exterior a partir das boas práticas das Casas do Sistema Fiep.

Coordenação do Centro Internacional de Negócios

Apoia a indústria do Paraná na internacionalização de suas ações, na identificação de novos parceiros de negócio e na descoberta de novos mercados, ganhando assim competitividade nacional e internacional.

— COMO FAZEMOS O — — POSICIONAMENTO INSTITUCIONAL



CICLOS DE PROSPECTIVA:

ESTRATÉGIA PARA INDUÇÃO DO

DESENVOLVIMENTO DA INDÚSTRIA PARANAENSE

CICLOS DE PROSPECTIVA ESTRATÉGICA DO SISTEMA FIEP



Setores Portadores
de Futuro 2005-
2015



Rotas Estratégicas
para o Futuro da
Indústria
Paranaense
2015/2018/2020



Perfis Profissionais para
o Futuro da Indústria



Cidades
Inovadoras



Articulação das
Rotas Estratégicas



Bússola da
Inovação



Propostas para a
Competitividade
da Indústria
Paranaense



Setores
Portadores de
Futuro 2015-2025



Bússola da
Sustentabilidade



Master Plan de
Competitividade
para a Indústria
Paranaense 2031



Master Plan do
Sistema Fiep
2031



Bússola da
Transformação
Digital



Rotas Estratégicas
para o Futuro da
Indústria Paranaense
2031



Tendências
Sistema Fiep

1º CICLO | Prospectiva Estratégica

2º CICLO | Prospectiva Estratégica

Reunião 2

Agenda

Parte 1 – Panorama Geral

Parte 2 – Detalhamento das Linhas e Ação

Parte 3 – Produtos e Serviços por Coordenação



Sala Prospectiva SP-X



Sala Prospettiva SP-X



NOSSOS NÚMEROS



≡ OBSERVATÓRIO
≡ SISTEMA FIEP

Sistema
Fiep



RESULTADOS DIGITAIS

AGO 2023

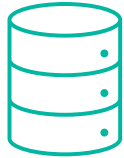

2.5+

TB de dados

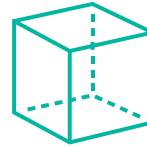

115

*modelos de negócios
(camada business)*

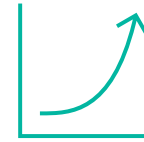

1400+

*horas em
modelagens analíticas*



140+

*aplicações/portais
online*



890

*dashboards
online*



39.7K+

usuários

RESULTADOS DE PROJETOS

AGO 2023



56

clientes



173

projetos



18.2K+

*horas de atendimentos
internos em 2023*



16.9K+

*horas de atendimentos
externos em 2023*

 artia

 Azure
DevOps

RESULTADOS OPERACIONAIS

PLANEJAMENTO 2022

	ORÇADO		REALIZADO		SUSTENTABILIDADE	
	Receitas	Despesas	Receitas	Despesas	Meta Acordada	Realizado
SESI	-	2.783.976	251.600	2.849.545	0%	9%
SENAI	3.221.650	6.642.618	4.731.923	6.548.114	48%	72%
FIEP	268.500	3.243.854	148.351	3.225.479	8%	5%
Total	3.490.150	12.670.448	5.131.874	12.623.138	28%	41%

PLANEJAMENTO 2023

	ORÇADO		REALIZADO ATÉ AGO/23		SUSTENTABILIDADE	
	Receitas	Despesas	Receitas	Despesas	Meta Acordada	Realizado Ago/23
SESI	-	4.569.768	263.394	2.183.559	0%	12%
SENAI	7.000.000	9.928.533	1.171.173	5.141.546	70%	23%
FIEP	252.512	3.926.315	129.324	1.497.095	6%	9%
Total	7.252.512	18.424.616	1.563.891	8.222.200	39%	19%

TOP 10 CLIENTES EM RECEITA

EMPRESA/INSTITUIÇÃO	SOMA DE VALORES
CNI - Departamento Nacional	R\$ 13.838.628,51
BNDES - Banco Nacional de Desenvolvimento	R\$ 6.661.000,00
Federação das Indústrias do Estado do Ceará	R\$ 4.910.065,19
Federação das Indústrias do Estado do Espírito Santo	R\$ 2.597.011,49
Federação das Indústrias do Estado de Minas Gerais	R\$ 1.909.968,50
Fundação Araucária	R\$ 1.882.270,00
Federação das Indústrias do Estado de Santa Catarina	R\$ 1.877.639,12
URBS - Urbanização de Curitiba S.A.	R\$ 741.131,94
Instituto Curitiba de Inovação - ICI	R\$ 701.796,93
Iclei - Google	R\$ 660.000,00

MAIORES CLIENTES EM NÚMERO DE PROJETOS

EMPRESA	QUANTIDADE
CNI - Departamento Nacional	39
Federação das Indústrias do Estado do Espírito Santo	13
Federação das Indústrias do Estado de Santa Catarina	10
Federação das Indústrias do Estado de Pernambuco	8
Federação das Indústrias do Estado do Ceará	7
Federação das Indústrias do Estado da Paraíba	5
ABAL: Associação Brasileira do Alumínio	4
Fiocruz- Fundação Oswaldo Cruz - Fiotec	4
Federação das Indústrias do Estado de Minas Gerais	3
Federação das Indústrias do Estado do Rio de Janeiro	3
Fomento Paraná	3
Fundação Araucária	3
Instituto Curitiba de Inovação - ICI	3
Tigre Materiais e Soluções para Construção LTDA	3

CONTRATOS 2023

CLIENTE	NOME	VALOR	ANO
ABAL: Associação Brasileira do Alumínio	Rota Estratégica da Cadeia Brasileira do Alumínio	R\$ 18.537,75	2023
Associação Brasileira da Indústria de Álcalis, Cloro e Derivados	Rota Estratégica da Indústria de Cloro-Álcalis	R\$ 30.300,00	2023
BNDES - Banco Nacional de Desenvolvimento	Itinerários Formativos em Bioeconomia da Amazônia	R\$ 6.661.000,00	2023
BRDE - Banco Regional de Desenvolvimento	BRDE	R\$ 32.000,00	2023
CNI - Departamento Nacional	Plataforma Inteligência Educação 2023-2024	R\$ 299.970,00	2023
CNI - Departamento Nacional	SGCII 2023/2024	R\$ 499.840,00	2023
CNI - Departamento Nacional	Observatório Nacional 2023-2024	R\$ 2.000.000,00	2023
Federação das Indústrias do Estado da Paraíba	Portais FIEPB I	R\$ 29.259,08	2023
Federação das Indústrias do Estado da Paraíba	Portais FIEPB II	R\$ 58.518,16	2023
Federação das Indústrias do Estado de Minas Gerais	Pesquisa Primária	R\$ 471.241,45	2023
Federação das Indústrias do Estado de Minas Gerais	Pesquisa de Educação	R\$ 671.063,32	2023
Federação das Indústrias do Estado de Minas Gerais	Estudo de Mercado Educação	R\$ 767.663,73	2023
Federação das Indústrias do Estado de Pernambuco	Portais FIEPE II	R\$ 18.650,10	2023
Federação das Indústrias do Estado de Pernambuco	Portais FIEPE I	R\$ 55.888,51	2023
Federação das Indústrias do Estado de Santa Catarina	Portais FIESC I	R\$ 27.298,88	2023
Federação das Indústrias do Estado de Santa Catarina	Portais FIESC II	R\$ 27.762,30	2023
Federação das Indústrias do Estado do Espírito Santo	Painéis de Inteligência – FINDES I	R\$ 38.000,00	2023
Federação das Indústrias do Estado do Espírito Santo	Rota Turismo	R\$ 42.556,00	2023
Federação das Indústrias do Estado do Espírito Santo	Painéis de Inteligência – FINDES II	R\$ 69.760,00	2023
Federação das Indústrias do Estado do Espírito Santo	Gestão de Projetos, Portifólio e Governança	R\$ 84.000,00	2023
Federação das Indústrias do Estado do Rio de Janeiro	Senai Cetiq	R\$ 7.144,00	2023
GPC Química	Inteligência Estratégica	R\$ 330.500,06	2023
Instituto Curitiba de Inovação - ICI	Pesquisa de Preços	R\$ 4.980,00	2023
Instituto Curitiba de Inovação - ICI	Planejamento ICI	R\$ 365.342,93	2023
ScanCom do Brasil Ltda	Portal de Dados	R\$ 88.845,90	2023
URBS - Urbanização de Curitiba S.A.	Planejamento URBS	R\$ 741.131,94	2023